서울진 매거진

2026년 11월 30일호
창간호 · 통권 1호

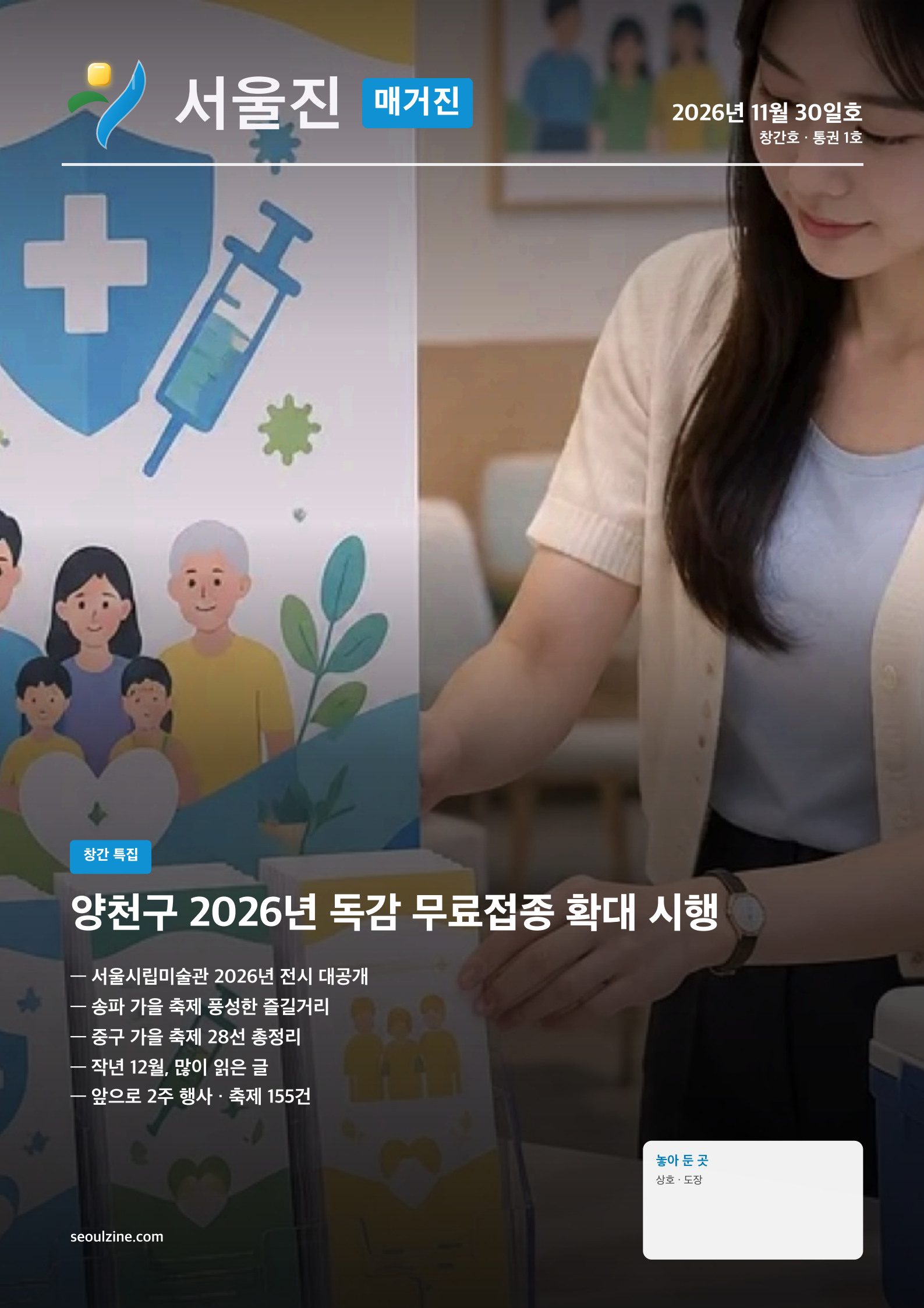

창간 특집

양천구 2026년 독감 무료접종 확대 시행

— 서울시립미술관 2026년 전시 대공개
— 송파 가을 축제 풍성한 즐길거리
— 중구 가을 축제 28선 총정리
— 작년 12월, 많이 읽은 글
— 앞으로 2주 행사 · 축제 155건

놓아 둔 곳
상호 · 도장

seoulzine.com

이번 호에는

서울진 매거진 2026년 11월 30일호 · 창간호 · 통권 1호

01 창간 특집 — 한 해 동안 많이 읽은 이야기

2025년 11월 30일 ~ 2026년 11월 29일에 올라온 글 가운데 많이 읽은 6편

02 요즘 많이 읽은 이야기

10월 19일 ~ 11월 29일에 올라온 글 가운데 많이 읽은 4편

03 작년 12월, 많이 읽은 글

한 해 전 이맘때 사랑받은 글 4편

04 지난 2주 소식

11월 16일 ~ 29일에 올라온 소식을 분야마다

05 앞으로 2주 행사 · 축제

11월 30일 ~ 12월 13일 행사 155건 · 신청 · 모집 43건

06 서울진에서 더 보기

누리집 · 카페 · 가게 소식 싣기

창간 인사

서울진 매거진을 펴냅니다. 2023년 가을에 문을 연 서울진에 올라온 동네 소식 가운데 많이 읽은 이야기와 지난 2주 소식, 앞으로 2주 행사를 2주마다 월요일 아침 A4 한 권으로 엮습니다. 창간호에는 지난 한 해 많이 읽은 이야기 6편을 특집으로 실었습니다.

서울진 매거진은 서울진에 올라온 글과 행사 · 지역 자료로 엮었습니다. 글 전문은 각 글의 짧은 주소(seoulzine.com/번호)에서 볼 수 있습니다. 자유롭게 인쇄해 가게 · 기관 · 아파트 게시판에 비치하셔도 됩니다.

창간 특집 — 한 해 동안 많이 읽은 이야기

2025년 11월 30일 ~ 2026년 11월 29일 · 많이 읽은 차례



건강·체육 · 양천구 · 9.28

양천구 2026년 독감 무료접종 확대 시행

가을바람이 선선하게 불어오는 가운데, 양천구가 구민들의 건강한 겨울나기를 위해 2026-2027절기 인플루엔자(독감) 무료 예방접종 지원사업을 실시합니다.

전문 seoulzine.com/11349



문화·축제 · 12.12

서울시립미술관 2026년 전시 대공개

서울시립미술관이 2026년을 맞아 주요 전시 일정을 공개하며 문화예술계의 기대를 모으고 있다. 이번 전시는 '창작'을 기관 의제로, '기술'을 전시 의제로 삼아 서소문본관, 북서울미술관, 미술아카이…

전문 seoulzine.com/7785



문화·축제 · 송파구 · 9.4

송파 가을 축제 풍성한 즐길거리

가을바람이 선선하게 불어오는 2026년, 서울 송파구 곳곳에서 풍성한 가을 축제가 펼쳐집니다. 지역 주민과 방문객 모두가 함께 즐길 수 있는 다양한 행사가 준비되어 있어, 올가을 송파에서 특별한 추…

전문 seoulzine.com/10281



문화·축제 · 중구 · 10.2

중구 가을 축제 28선 총정리

10월부터 11월까지 서울 중구 곳곳에서 다채로운 가을 축제가 펼쳐집니다. 총 28개의 행사가 준비되어 있어, 전통시장부터 동별 축제, 문화행사, 가족 행사까지 다양한 선택지가 마련되어 있습니다.

전문 seoulzine.com/11680



건강·체육 · 영등포구 · 10.2

YDP 오름 실내 암벽장 무료 체험 재개장 소식

서울 영등포구에 위치한 YDP 오름 실내 암벽장이 새롭게 문을 열고, 10월 8일까지 무료 체험 프로그램을 운영한다.

전문 seoulzine.com/11702



동네·생활 · 광진구 · 10.2

광진구 전통시장 가을 맥주축제 풍성한 즐길거리

서울 광진구가 10월 한 달간 전통시장 활성화를 위한 맥주축제를 개최한다. 이번 축제는 10월 8일부터 27일까지 다양한 전통시장에서 펼쳐지며, 지역 주민과 방문객들에게 풍성한 가을의 즐거움을 선사…

전문 seoulzine.com/11682

요즘 많이 읽은 이야기

10월 19일 ~ 11월 29일에 올라온 글 · 많이 읽은 차례



여행·맛집 · 10.22

단풍 절정 남산 한달소풍

서울 도심에서 단풍과 자연, 역사, 전통문화를 함께 만나는 '2026 남산둘레길 가을소풍'이 11월 1일부터 30일까지 남산공원 일대에서 열린다. 한 달 동안 이어지는 공원사진전을 중심으로 둘레길 투어와 자연 체험, 전래놀이, 국궁 체험, 전통활쏘기 대회 등이 일정별로 운영된다. 남산의 숲과 정원, 전통시설을 연결한 프로그램이라는 점이 특징이다.

전문 seoulzine.com/12649

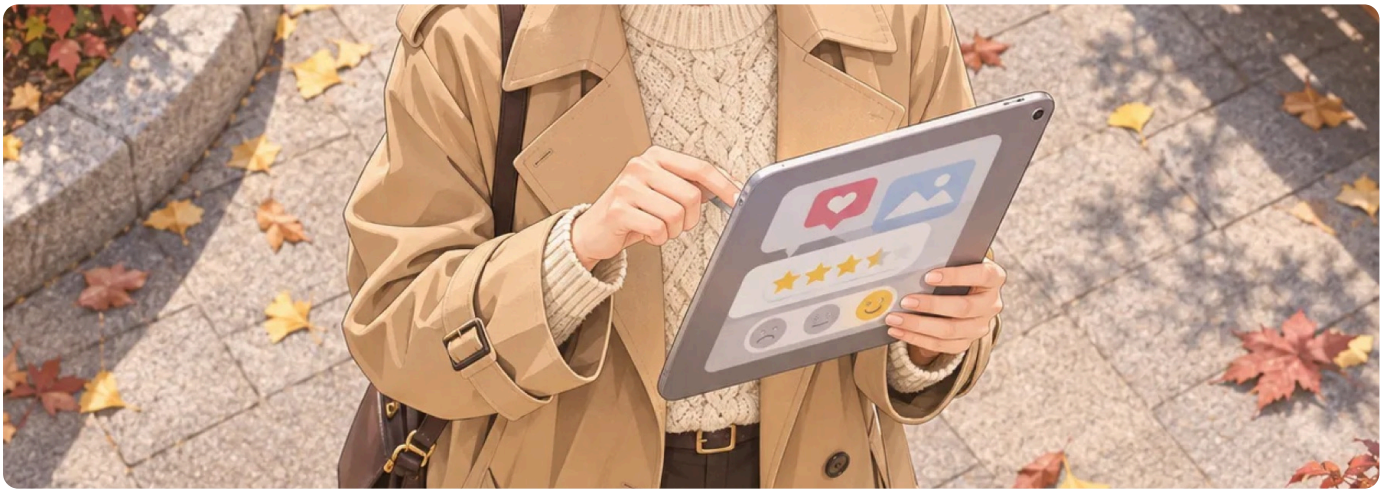

동네·생활 · 구로구 · 11.2

구로구 SNS 의견 모은다

구로구가 2026년 11월 2일부터 11월 15일까지 SNS 만족도 설문조사를 진행한다. 구로구의 블로그와 페이스북, 인스타그램을 이용하면서 느낀 점을 듣고, 앞으로 보고 싶은 콘텐츠에 관한 의견을 모으는 행사다. 이번 설문은 주민과 이용자의 솔직한 평가를 구정 홍보 콘텐츠에 폭넓게 반영하기 위해 마련됐다.

전문 seoulzine.com/13248

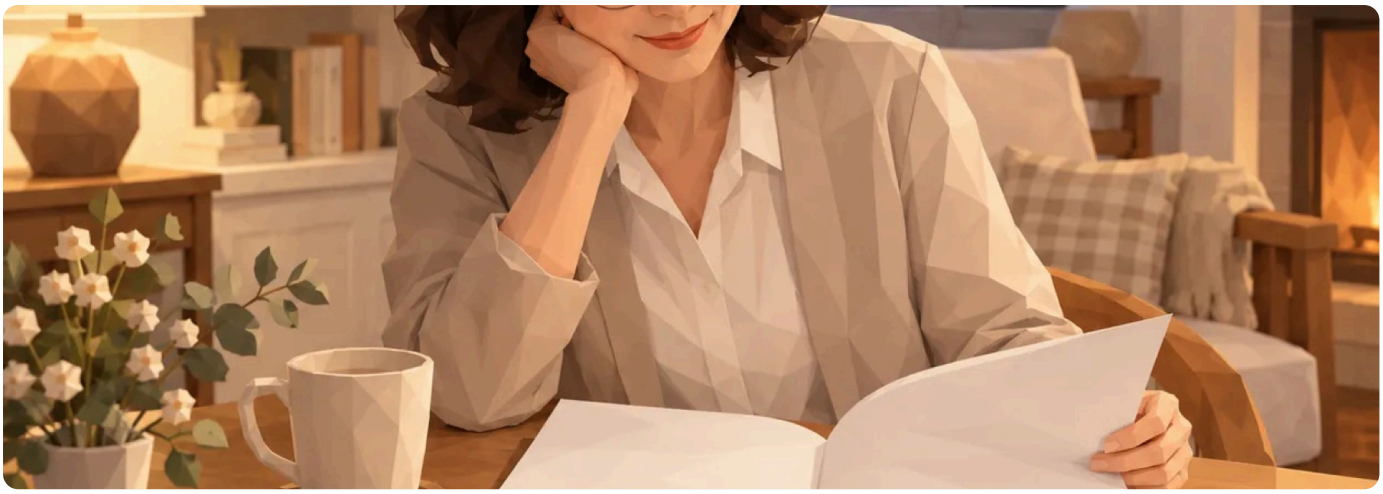

동네·생활 · 관악구 · 10.26

관악소리 퀴즈 도전

관악구 구정소식지 관악소리 11월호가 구독자를 대상으로 독자 초성퀴즈 이벤트를 진행한다. 이번 행사는 소식지에 실린 관악구의 생활·행정 정보를 살펴보면서 퀴즈에도 참여할 수 있도록 마련됐다. 문제의 초성은 ㅎㄹㅊㅇ 네 글자다. 퀴즈에서는 창문을 열면 꽃과 나무가 보이고 물이 흐르는 도시라는 설명을 제시한 뒤, 관악구가 추구하는 모습이 무엇인지 묻는다.

전문 seoulzine.com/12839



동네·생활 · 종로구 · 10.27

종로사랑 11월 퀴즈

종로구 소식지 『종로사랑』 11월호가 민선 9기 출범 100일을 맞아 주요 성과와 앞으로의 전망을 다뤘다. 구정의 변화와 향후 방향을 주민들이 이해하기 쉽게 살펴볼 수 있도록 핵심 내용을 담았다. 이번 호에는 종로구 17개 동의 다양한 소식도 함께 실렸다. 주민들의 일상과 맞닿은 동네 이야기부터 구민기자가 취재한 현장 기사, 지역에서 열리는 각종 행사, 알아두면 도움이 되는 생활 정보까지 폭넓게 소개됐다.

전문 seoulzine.com/12926

작년 12월, 많이 읽은 글

2025년 12월 · 많이 읽은 차례



문화·축제

청계천 빛으로 물든 겨울 축제 현장

2025년 12월 12일부터 2026년 1월 4일까지 서울 도심 곳곳에서 펼쳐지는 겨울 축제 '서울윈터페스타'가 성대한 막을 올렸다.

전문 **seoulzine.com/7803**



일상·기타

해치와 함께하는 겨울 축제 안전 가이드

서울 곳곳에서 펼쳐지는 겨울 축제들이 연말 분위기를 한껏 고조시키고 있습니다. 특히 서울윈터페스타를 비롯한 다양한 행사장에서 많은 시민들이 모여 즐거운 시간을 보내고 있는데요, 안전한 축제 참여를 …

전문 **seoulzine.com/7801**



문화·축제

서울공예박물관, 금기숙 기증전 개최

2025년 12월 23일 화요일부터 서울공예박물관에서는 한국 패션아트의 선구자 금기숙 작가의 작품 세계를 조명하는 기증특별전이 열린다.

전문 **seoulzine.com/7823**

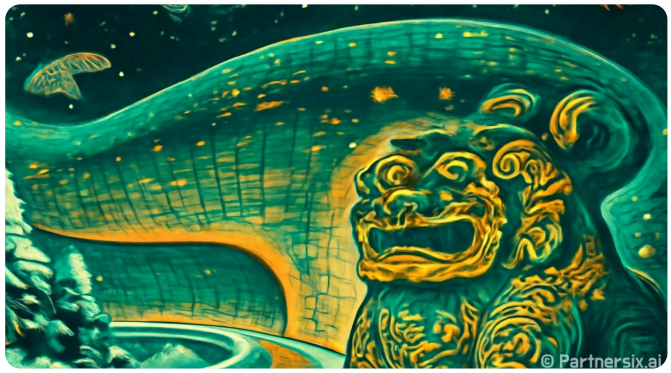

문화·축제

DDP 미디어파사드에 해치와 소울프렌즈 등장

서울 동대문디자인플라자(DDP) 외벽에서 12월 18일부터 31일까지 펼쳐지는 '서울라이트 DDP 2025 겨울' 행사에 해치 캐릭터를 활용한 미디어아트 작품 'SEOULFUL WINTER'가 선보…

전문 **seoulzine.com/7797**

지난 2주 소식

11월 16일 ~ 29일에 올라온 382편 가운데 분야마다

동네·생활

양천구 겨울생활정보

양천구가 겨울철 이웃 나눔부터 임신 사전건강관리, 청년 취업교육, 공공일자리까지 주민 생활과 밀접한 사업을 진행한다.

seoulzine.com/13857 · 양천구 · 11.16

아이들의 진짜 바람

2026년 강남구 아동학대예방 기획전 엄마한테 내가 원하는 것이 11월 19일부터 12월 6일까지 강남구청 본관과 지역 도서관에서 차례로 열린다…

seoulzine.com/13984 · 강남구 · 11.18

행정·정책

금천 혁신왕을 뽑는다

금천구가 2026년 금천 혁신 어워드 온라인 투표를 진행한다. 금천구가 추진한 혁신행정 우수사례 10건 가운데 가장 우수하다고 생각하는 사업 1…

seoulzine.com/14058 · 금천구 · 11.19

구로구 2027 예산 한눈에

구로구가 2027년도 예산안 설명회를 2026년 11월 25일 오후 3시 구로구청 5층 강당에서 개최한다.

seoulzine.com/14170 · 구로구 · 11.20

경제·일자리

양천 11월 채용문 활짝

2026년 11월 3주차 채용 정보가 공개됐다. 요양원과 복지관, 어린이집, 청소년문화센터, 병원, 기업, 양천구청 등 여러 사업장에서 인력을 …

seoulzine.com/13856 · 양천구 · 11.16

아리수요금 3천원 감면

서울시가 수도요금 전자고지와 자동납부를 새로 함께 이용하는 시민에게 제공하는 최초 1회 3,000원 감면 제도를 2029년까지 연장한다.

seoulzine.com/13951 · 동대문구 · 11.17

건강·체육

토요일 찾아가는 한방진료

주민 건강 증진을 위한 경희대학교 한의과대학 봉사단과 함께하는 찾아가는 한방진료실이 2026년 11월 매주 토요일 운영된다.

seoulzine.com/13899 · 중구 · 11.16

장애인가족 마음을 보다

관악구장애인가족지원센터가 관악구에 거주하는 장애인 가족 구성원을 대상으로 심리검사 지원사업 심(心) 봤다! 참여자를 모집한다.

seoulzine.com/14105 · 관악구 · 11.19

교육·과학·환경

은평그린모아모아 겨울휴무

은평그린모아모아가 한겨울 동안 잠시 운영을 멈춘다. 휴무 대상은 상시거점과 일반거점, 종교거점을 합쳐 총 154개소다.

seoulzine.com/13852 · 은평구 · 11.16

수능 아침 무료로 달린다

2026년 11월 19일 목요일 대학수학능력시험 당일, 도봉구가 수험생의 원활한 시험장 이동을 위해 무료수송을 실시한다.

seoulzine.com/14012 · 도봉구 · 11.18

문화·축제

책으로 잇는 서초의 다정함

토요일 오후 1시, 서초구청에서 서초 책있는 거리 행사인 서초북클럽 북앤드가 열렸다.

seoulzine.com/13860 · 서초구 · 11.16

그림과 이야기 한 권에

꿈의 스튜디오 종로 드로잉분반이 여러 차시에 걸쳐 완성한 그림과 이야기를 한 권의 Zine으로 엮으며 창작 여정을 마무리했다.

seoulzine.com/14181 · 종로구 · 11.20

여행·맛집

책과 선율이 머무는 4층

서울 양천구 신월음악도서관은 책과 음악 자료를 한자리에서 이용할 수 있는 공공도서관이다.

seoulzine.com/13870 · 양천구 · 11.16

한복 입은 홍제폭포

서울 서대문구의 대표 명소인 홍제폭포에서 한복을 입고 홍제천 일대를 둘러보는 체험이 운영되고 있다. 이름은 홍제폭포 한복 체험 '한폭'이다.

seoulzine.com/14093 · 서대문구 · 11.19

일상·기타

광진 봉제숏폼 날개

광진구가 패션봉제 제조업체의 제품 경쟁력을 영상으로 알리는 '2026년 봉제업체 홍보 숏폼 제작 지원 사업' 참여업체를 모집한다.

seoulzine.com/13959 · 광진구 · 11.17

마곡 품은 동심 놀이터

발산근린공원을 지나 마곡안전체험관 옆길을 따라가면 마곡엠밸리 14단지와 맞닿은 아담한 공원이 모습을 드러낸다.

seoulzine.com/14173 · 강서구 · 11.21

앞으로 2주 행사 · 축제 11월 30일 ~ 12월 13일

이어지는 행사

준 유 개인전(가제) · 동대문구 · seoulzine.com/9281 (~11.30)

2026년 제9회 도봉구 인권작품 공모전 결과발표 · 도봉구청 · 도봉구 · seoulzine.com/9418 (~11.30)

11월 30일(월)

수여식 및 장학금 지급 · 양천구 · 양천구 · seoulzine.com/9815 (~12.10)

슬로우조깅 회차별 일정 · 어린이대공원 · 광진구 · seoulzine.com/11515

우리 소리의 맥을 찾아서 · 충무아트홀 대강당 · 중구 · seoulzine.com/11680

12월 1일(화)

연말홈파티요리 · 신월평생학습센터 · 양천구 · seoulzine.com/10533 (~12.29)

주민자치회 공개추첨 · 각 동별 주민자치회 · 은평구 · seoulzine.com/12969 (~12.31)

2027년 장애인스포츠강좌이용권 선정자 발표 · 각 지자체(시/군/구청) · 강서구 · seoulzine.com/13391 (~12.31)

12월 2일(수)

2026 하반기 건강도시학교 수요반 일정 6회차 · 양천구보건소 별관 2층 대교육실 (중앙로29가길 12) · 양천구 · seoulzine.com/11309

청연 홈클리닝 매니저 양성교육 · 배움터2 · 양천구 · seoulzine.com/12466

2027 양천구 노인일자리사업 설명회 · 양천구 해누리타운 2층 (해누리홀, 아트홀, 로비) · 양천구 · seoulzine.com/12943

12월 3일(목)

최종 발표회 · 동작구 · seoulzine.com/8950

팥죽 만들기 · 세종요리학원(종각역 8번 출구) · 종로구 · seoulzine.com/9637

민회(대토론회) · 영등포구 · seoulzine.com/10169

12월 4일(금)

적야 · 동대문구 · seoulzine.com/9281 (~12.5)

과일 오란다강정 · 서대문행복이룸센터 · 서대문구 · seoulzine.com/10971

최종합격자 발표 · 양천50플러스센터 · 양천구 · seoulzine.com/11940

12월 5일(토)

고구마피자설기 · 신월평생학습센터 · 양천구 · seoulzine.com/10533

오란다강정 · 신월평생학습센터 · 양천구 · seoulzine.com/10533

영화로운 향기 - 향기로 만나는 나의 "화양연화" (향수 만들기) · B1층 교육장 · 동대문구 · seoulzine.com/13343

12월 6일(일)

겨울맞이 프로그램 (2차 저학년) · 성북역사문화센터 · 성북구 · seoulzine.com/13522

2026 어린이 인권 편지쓰기 행사 · MBC 상암 사옥 골든마우스홀 상암동MBC신사옥 서울특별시 마포구 성암로 267 · 은평구 · seoulzine.com/13601

스노우 대작전 : 상상초월 실험실 · 다울작은도서관 · 동작구 · seoulzine.com/14200 (~12.13)

12월 7일(월)

한예종 단체전 · 동대문구 · seoulzine.com/9281 (~12.19)

발표회 전 연습 · 동대문구가족센터 제1센터 7층 문화강좌실 · 동대문구 · seoulzine.com/10883 (~12.10)

동림매듭공방 매듭공예 전시 · 북촌마을안내소 전시실 · 종로구 · seoulzine.com/13122 (~12.13)

12월 8일(화)

성과보고회/콘텐츠 제출(3회), 활동비 지급 · 답십리영화미디어아트센터 · 동대문구 · seoulzine.com/9704

2026 동대문구 공약실천계획 점검 주민배심원 회의일정 · 동대문구 · seoulzine.com/12700

2026 강남구 일자리창출우수기업 인증 결과발표 · 강남구 · 강남구 · seoulzine.com/12761 (~12.10)

12월 9일(수)

2026 하반기 건강도시학교 수요반 일정 7회차 · 양천구보건소 별관 2층 대교육실 (중앙로29가길 12) · 양천구 · seoulzine.com/11309

영등포구립 시니어 합창단 실기면접 · 영등포구청 문화예술과 · 영등포구 · seoulzine.com/13344

	금천구 주민배심원 회의 · 금천구 · 금천구 · seoulzine.com/13415
12월 10일(목)	**2026 하반기 건강도시학교 목요반 일정 7회차** · 양천구보건소 별관 2층 대교육실 (중앙로29가길 12) · 양천구 · seoulzine.com/11309
	2026 양천청년일자리카페 특별강연 2회차 · 양천구 해누리타운 2층 해누리홀 · 양천구 · seoulzine.com/13782
	[금융감독원 연계]돈이 되는 신용점수 관리방법 · 강동50플러스센터 · 강동구 · seoulzine.com/14010
12월 11일(금)	**스탠드업X꼭두각시** · 동대문구 · seoulzine.com/9281 (~12.12)
	당첨자 발표 · 금천구 · seoulzine.com/9732
12월 12일(토)	**미니트리** · 신월평생학습센터 · 양천구 · seoulzine.com/10533
	겨울맞이 프로그램 (3차 고학년) · 성북역사문화센터 · 성북구 · seoulzine.com/13522
12월 13일(일)	**겨울맞이 프로그램 (4차 고학년)** · 성북역사문화센터 · 성북구 · seoulzine.com/13522

앞으로 2주 행사 155건 가운데 40건을 실었습니다. 나머지는 seoulzine.com/events 에서 볼 수 있습니다.

신청 · 모집

마감 가까운 차례

11.30 마감	**미취업 청년 자격증 응시료 지원 신청 4분기** · 서초구청 홈페이지 · 서초구 · seoulzine.com/9767
11.30 마감	**2026년 장애인스포츠강좌이용권 지원사업 추가 모집** · 강북구 · seoulzine.com/11445
11.30 마감	**여성농업인 특수건강검진 지원사업 신청기간** · 강북힘찬병원, 강북구청 임시청사 용신빌딩 2층 지역경제과 · 강북구 · seoulzine.com/12170
11.30 마감	**2027년 은평구 주민자치회 신규위원 모집** · 각 동별 주민자치회 · 은평구 · seoulzine.com/12969
11.30 마감	**문화누리카드 신청** · 온라인(문화누리카드 누리집), 주소지 동 주민센터 · 광진구 · seoulzine.com/13066
11.30 마감	**2026 문화누리카드 신청** · 주민센터 방문, 문화누리카드 누리집 및 모바일 앱, 전화 신청 · 강남구 · seoulzine.com/13217
11.30 마감	**2027년 주민자치회 위원 모집** · 각 동 주민센터 · 강서구 · seoulzine.com/13426
11.30 마감	**2027년 은평마을예술창작소 공간 사용 단체·동아리 15개팀 모집** · 은평마을예술창작소 · 은평구 · seoulzine.com/13497
11.30 마감	**마포구 재능기부 세무사 모집** · 마포구청 홈페이지 내 '재능기부 세무사 신청' 배너 · 마포구 · seoulzine.com/13732
11.30 마감	**강북구 여성농업인 특수건강검진 지원사업 신청기간** · 강북힘찬병원 (도봉로 446) · 강북구 · seoulzine.com/13804

외 33건 — seoulzine.com/events

서울진에서 더 보기

동네 소식 · 행사 · 지역 정보

seoulzine.com

지난 호 · 이번 호 PDF: seoulzine.com/magazine

네이버 공식 카페 — 주민 이야기 · 질문

cafe.naver.com/seoulzine

함께하는 비즈니스 — 가게 · 병원 · 학원 · 사무실 · 기업 · 카페 가입 · 소개 글과 modoo.io 가입이면 서울진 첫 화면에 우리 업체 배너

seoulzine.com/business

문의 support@modoo.io

이 서울진 매거진을 놓아 둔 곳

서울진 매거진은 자유롭게 인쇄해 가게 · 병원 · 학원 · 사무실 대기실이나 기관 · 아파트 게시판에 놓아 두셔도 됩니다. 아래 칸에 상호와 도장을 남기면 우리 업체 홍보물이 됩니다.

상호

전화

한마디

도장

서울진 매거진 2026년 11월 30일호 · 창간호 · 통권 1호

발행일 2026년 11월 30일(2주마다 월요일 발행) · 발행 주식회사 바이올렛소프트 · 엮음 서울진(seoulzine.com · 2023년 창간) · 문의 support@modoo.io

서울진에 올라온 글 · 행사 · 지역 자료로 엮었습니다. 글 전문과 출처는 각 글 주소에서 볼 수 있습니다.